"Accendi un'emozione"

Educatrice Professionale
Imma Sibilio

FESTA DEI NONNI

Questo file è frutto di esperienza sul campo, formazione e investimenti in tempo e risorse.
Si prega di stampare solo per uso personale, tutti i diritti sono riservati.
Qualsiasi riproduzione, anche parziale senza autorizzazione scritta è vietata.
L. 633 del 22/04/1941 e succ. mod.
Grazie per la collaborazione e buon lavoro!

COME REALIZZARE L'ATTIVITÀ

MATERIALE:
- cartellone o foglio bianco
- tempera verde e marrone
- pennarello
- eventuale cornice

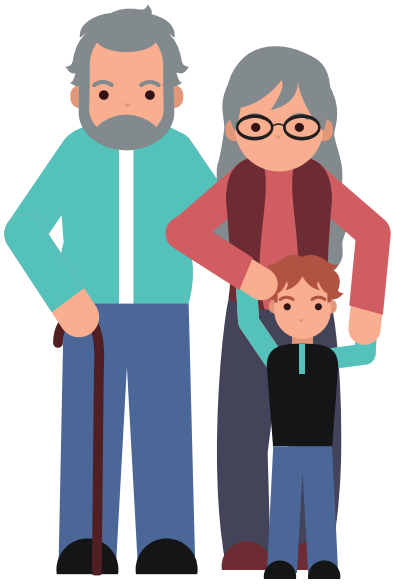

PROCEDIMENTO:
Disegnare su di un cartellone un tronco d'albero, oppure stamparlo.
Dipingere le manine dei bimbi e riprodurre l'impronta sul cartellone o foglio.
Usare la tempera verde per ricreare le foglie e marrone per le radici.
Infine, scrivere la frase e firmarlo.

Sarebbe bello inserirlo in una carnice per regalarlo ai nonni.

Edu. Imma S.

Auguri Nonni

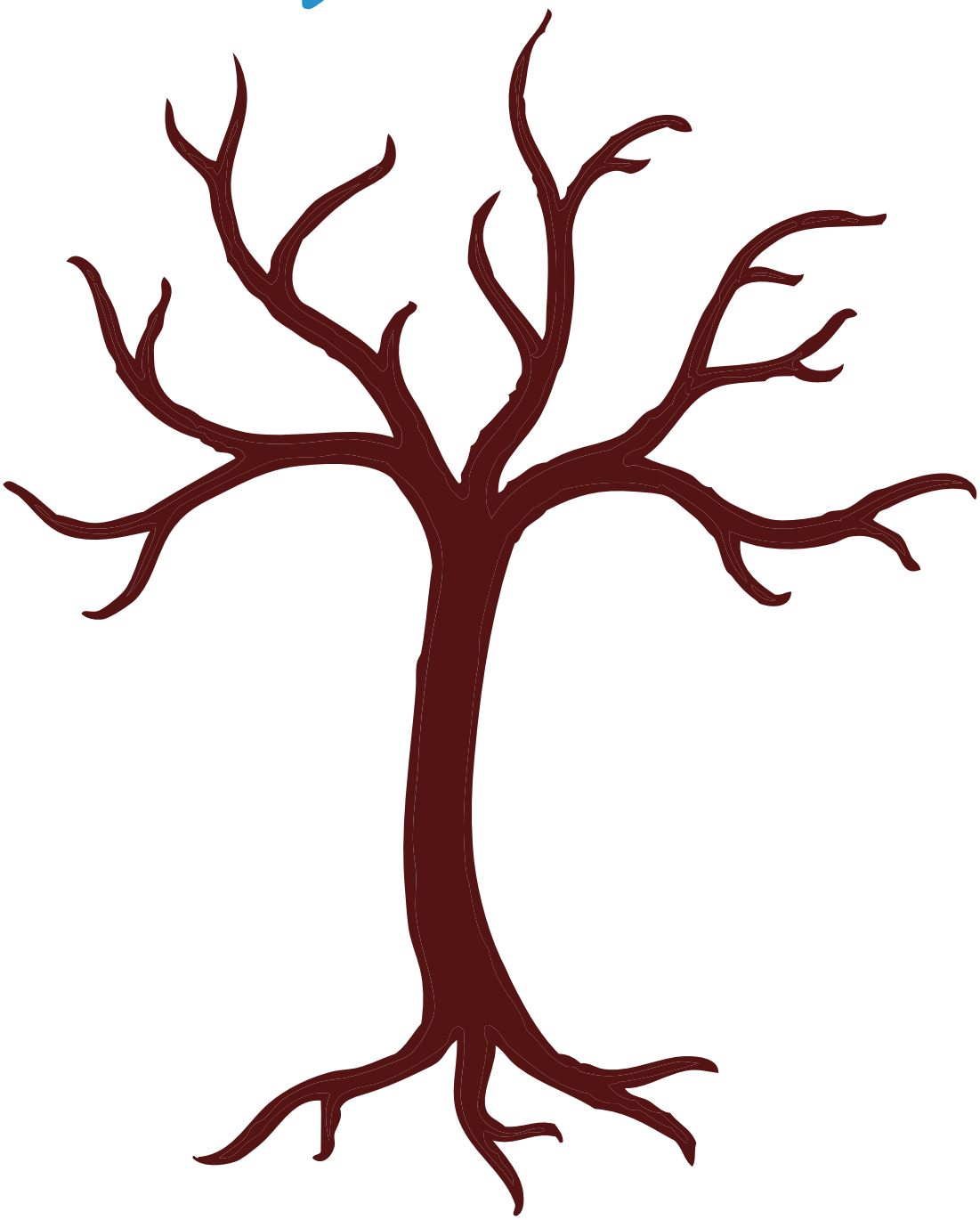

FORTI RADICI DANNO
BELLISSIME FOGLIE

02 Ottobre 2021 - Festa dei Nonni

Edu. Imma S.